

赤磐商工会情報

未来へ！
地域と歩む商工会

語り継いでいきたい歴史がある

赤磐商工会では、平成8年度より地域の歴史や文化を掘り起こす街おこし運動の一環として稚媛絵画コンクールを行っています。

両宮山古墳に伝わる稚媛伝説を児童・園児が絵画を作成することにより、地域の歴史・文化や自然に興味をいだき、郷土意識を育んでもらえたらと思います。

《昨年の入賞作品》



グランプリ 松本 彬さん



金賞 天野七彩さん



銀賞 木村元彦さん

両宮山古墳と吉備稚媛
今からおよそ十五百年前このあたりは吉備上道臣田狭という豪族が支配し、大和朝廷に並ぶほどの強い勢力を誇っていました。両宮山古墳は、その上道臣の墓でないかと言われられています。
田狭には吉備稚媛という美しい妻がいましたが、あまりの美貌ゆえに雄略天皇が自分の妃にしまいました。任那の国司として派遣されていた田狭は、留守中に妻を奪われたことを知り、新羅と結んで天皇にそむこうとしました。怒った天皇は田狭の子である弟君に父を討つことを命じました。
しかし、弟君は新羅には向かわず田狭の軍と結ぼうとしました。これを知った弟君の妻、禰媛は、夫に謀反の心があることを知り、弟君を殺してしまいました。
妻稚媛を大皇に奪われ、わが子弟君を殺された田狭の嘆きはどのようなものであったでしょうか。しかし、田狭のその後は、日本書紀に記されていません。
それから十数年後、雄略天皇が崩御されると、稚媛は雄略天皇との間に生まれた皇孫皇子を天皇にしようとする田狭の子兄君らとともに大蔵にたてこもって、皇太子白髮皇子と争いましたが、大蔵に火を放たれて焼け死んでしまいました。
日本書紀には、滅びゆく豪族の姿と稚媛の奇命な運命がこのように描かれています。壮大な両宮山古墳は今もなお、古代の悲しい物語を静かに語りつづけているのです。

東日本大震災の被災者を支援する募金活動並びに救援物資の支援活動には会員の皆様をはじめ大変多くの方々にご協力をいただき誠にありがとうございました。被災された皆様には謹んでお見舞い申し上げます。

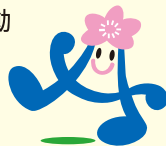

プロの経営者の集まりの商工会だから知恵を出し合い、アグリ経営を採算に乗せて続けていきたい。

商工会組織が大きくなり、運営上難しい問題に直面していると思う。職員が人事異動することで会員が不便や不満を感じることはないようにしていかなければいけない。

会員が組織と一体感がもてる仕組みづくりや働きかけが必要だと思う。



額田事務局長

本日の座談会で語っていただいたことを元に商工会報を作成して、地域住民の皆さんに赤磐商工会をもっと知っていただくと考えています。

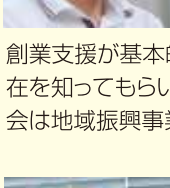

相浦正明 副会長

商工会の組織規模が大きくなっているんなことができるようになったと思う。

指導員が役割分担して専門的な事業に取り組めるようになった。赤磐らしい事業が定着してきたように思う。赤磐ブランド事業はあかいわの地域資源を調査し、赤磐らしさを考えるとところからスタートした。

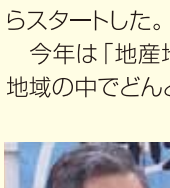

田中英昭 理事

赤磐ブランドや朝日米らーめんなどで頑張っているおかげで、会員加入の勧誘に行ったとき商工会が何をやっているか話しやすくなった。

両宮山古墳やそれにまつわる稚媛の物語は全国に通用すると思う。

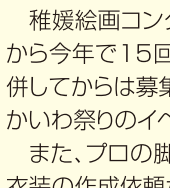

稚媛絵画コンクールは合併前の旧山陽町商工会の時代からのもので、平成8年から今年で15回を数える。最初の頃は展示も表彰もつましくやってきたが、合併してからは募集を赤磐全体で行い、展示は中央図書館ギャラリーで、表彰式はあかいわ祭りのイベントステージで行われるようになった。

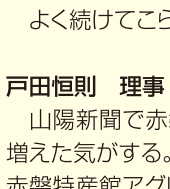

戸田恒則 理事

山陽新聞で赤磐商工会の関係記事を見ることが確かに増えた気がする。

赤磐特産館アグリはよく頑張っているが、今後は住民参加を呼びかけているいろいろな意見を聞いて改善していく姿勢が大切だと思う。(右上へつづく)



赤磐商工会を語る



金谷征正 会長

赤磐商工会では、平成17年4月合併して以来さまざまな地域振興事業に取り組んできた。イメージキャラクターあかっぴーの公募からはじまり、あかいわの地域資源を見直す「赤磐ブランド事業」、「赤磐みどころマップ」、赤磐ブランド推奨製品のアンテナショップと観光案内所の役割を

担う「赤磐特産館アグリ」、地域を元気にしようと昨年度「朝日米らーめん」の開発、「らーめん茶屋」のオープン、そのなかにあつて山陽地域の国指定史跡両宮山古墳にまつわる歴史を語り続ける「稚媛絵画コンクール」は山陽地区役員の思い入れの強い事業で16年も続いている。

会員はもとより役職員のみなさんのご協力で、ほんとうにユニークで独自性のある事業を次々にやってきている。

昨年は全国商工会連合会の取材をうけ、月刊誌に掲載された。山陽新聞にもタイムリーに記事を掲載してもらっている。そのうえ各地から商工会や行政関係の視察も相次いでいる。

地域の住民と商工会をつなぐ地域振興事業は今後も継続して行い、新しい取り組みも考えていきたいと思っている。行政ができない部分を商工会が担っているという自負がある。

商工業が元気になることで地域全体が活性化する。

行政と連携しながら地域の活性化に貢献できるよう頑張っていけますので皆様の応援をよろしくお願いいたします。

笹埜洋一 副会長

「赤磐みどころマップ」や「商工会員データブック」はまちづくり委員会企画して作成配布した。赤磐の地域や会員を知ってもらうために役立てていただいていると思う。会員同士の連携が大切。しっかり会員の意見を吸い上げる工夫と努力が必要。

今年の11月23日に開催する赤磐商工会の展示会の目玉は、赤磐ブランドの参画事業者を中心とした「こだわりのものづくりトーク(仮称)」。

わがまち「あかいわ」のものづくりの現場を知ってほしい、会場で作り手のこだわりを聞いてほしい。消費者の方たちと生のやりとりができるよい機会が提供できると思う。

もちろん赤磐ブランド推奨製品を中心に地域の特産品などが一同に集まり、試食試飲もできるのでは是非大勢の人に来てほしい。



もくじ

- 稚媛絵画・座談会…… 1
- 赤磐特産館アグリ・青年部女性部活動… 2
- 商工会のしごと…… 3
- 会員紹介・お知らせ… 4



赤磐みどころマップ
商工会員データブック

赤磐特産館 アグリ

赤磐特産館アグリでは、赤磐ブランド特産品をはじめ、赤磐地域の季節ごとの野菜・果物・米などの即売、地域の観光・イベント情報の発信を通じて、広く地域内外の皆様に、赤磐地域の良さを知っていただき、味わっていただく地域情報発信基地をめざしています。

また、昨年10月にオープンした「らーめん茶屋」は、



新聞やテレビにも取り上げられ、多くの方にお越しいただいています。

小麦粉を全く使用せず、地元赤磐産朝日米をふんだんに使った、自慢の米粉麺です。シコシコの歯ごたえ、ツルツとしたのど越し。冷麺はレモン風味のたれが食欲を誘います。もちろん温かい朝日米らーめんも、米粉ならでわのもっちりもちの食感とスープのあっさり醤油味で人気のメニューです。

らーめん茶屋は、赤磐の砂川と緑を眺めながら、ゆったりと時間が流れる落ち着いた店内になっております。赤磐の誇れる朝日米らーめん・冷麺をぜひ味わってみてください。

住所:赤磐市西軽部825-1
電話:086-957-4788
営業時間:9:00~17:00
(らーめん茶屋 11:00~14:00)
定休日:水曜日

<らーめん茶屋メニュー>

朝日米冷麺:500円(麺1.5玉)
朝日米らーめん:400円
朝日米おにぎり:100円
持ち帰り用らーめん・冷麺:各450円(2食スープ付)
お土産用らーめん・冷麺セット:980円(4食スープ付)



青年部活動

赤磐商工会青年部 部長 山本 高広

今年の5月より青年部部長を務めさせてもらっている山本です。まず、過日発生した東日本大震災において被災された皆様にお見舞い申し上げます。青年部としては、県青連と連携し継続的な支援を行っています。皆様のご支援、ご協力の程よろしく願いいたします。

商工会青年部は、各事業所の後継者と創業者の40歳以下の男子で構成された組織です。青年部活動を通じて地域活性化の担い手として頑張っていきたいと思っております。



牛窓海水浴場清掃活動

赤磐商工会青年部と瀬戸内市商工会青年部は、毎年7月第1日曜日に瀬戸内市牛窓町の牛窓海水浴場の清掃活動を行っています。

今年も7月3日(日)に約30名の部員(赤磐から部員8名、子供4名)がマイクロバスに乗り清掃活動に参加しました。

ゴミ袋や熊手、火箸を手に持ち砂浜に打ち寄せられたビニールやタバコの吸殻、空き缶など拾い、海水浴シーズンに向け清掃活動を行いました。

今後も、赤磐商工会青年部では公衆トイレの掃除などを行い地域美化活動につとめたいと思います。



朝日米冷麺好評

地域資源を活用した商品開発と米の消費拡大を目的に県下で最初に米のらーめんを開発し、第2弾として6月から冷麺を販売したところ、シコシコした歯ごたえとのど越しの良さが人気を呼び、山陽ゴルフクラブをはじめ赤磐と岡山市内6か所の飲食店で調理メニューに加えて頂きました。

また、お土産用として、山陽自動車道の吉備サービスエリアで販売を始めたところ、安定的に売れています。

そのような取り組みがだんだんと広がり、県外からの視察が相次いでいます。

また、飲食店等との商談に前向きに取り組んできたところ、「揚げ麺」「ザル麺」「うどん」「カレーラーメン」などの様々な商品ができることも解りました。

器具の貸し出しや麺の準備等は商工会でお世話をしますので、地域での祭りやイベントでも活用していただき、まちおこしにご活用下さい。



女性部活動

赤磐商工会女性部では地域に根差した活動を展開しています。

主な活動として、奉仕活動をはじめ、イベント等出店、広報活動、健康づくり等資質向上のための講習会を開催しております。

「東日本大震災復興支援バザー」に参加して

8/7(日)くまやま水辺の楽校で、赤磐市観光協会の方と、大震災支援の「東北特産品」宮城県、岩手県、福島県の特産品(牛たんレトルトカレー、冷麺(ジャジャ麺)喜多方ラーメン、漬物(金婚漬)等販売をしました。

打ち上げ花火の大きな音をバックに「被災地の方々の復興にご協力下さい。」と皆で大きな声を張り上げ、販売しました。皆様のご理解をいただき、お蔭様で用意した特産品の8割程度を販売することができました。ご協力有難うございました。



あかいわ大好き おばちゃん情報

身近な話題やお店情報、おすすめレシピなどを発信しています。このブログを見て、テレビ取材などもありました。ぜひ気軽にアクセスしてください。きっとお得な情報がみつかります。



おばちゃんブログQRコード
<http://www.akaiwa-obachan.com/>

『ペットボトルキャップ回収事業』

誰でも参加できる身近な「エコ」および「社会貢献」活動の一環として昨年度よりペットボトルのキャップ回収事業に取り組んでいます。プラスチックの再資源化や二酸化炭素の排出抑制を図り地域環境を改善するとともに、世界の子供たちにワクチンを届け、国際社会に貢献を図ります。赤磐商工会各支所で回収しておりますので、ご協力をお願いします。

女性部と一緒に活動しませんか。ただいま部員募集中です。

※部員加入資格：
商工会員および
家族(事業に従事する者)



マナー講習会参加部員

山陽ソフトボールスポーツ少年団 頑張りました 3位入賞!

～第22回岡山県商工会地域学童ソフトボール交歓大会～

平成23年6月12日(日)、曇り空で雨が心配される中、学童ソフトボール大会がかもがわ総合スポーツ公園にて開催された。赤磐商工会地区からは、4月17日に開催された赤磐ブロック予選を無敗で勝ち抜いた山陽ソフトボールスポーツ少年団が代表として出場した。

山陽ソフトボールスポーツ少年団は、三チームによる予選リーグ戦2試合を5-0、8-0の無失点で見事予選通過を果たした。準決勝では、瀬戸内邑久ソフトボールスポーツ少年団と対戦。2-2の同点からタイブレークまでもつれる展開となったが、惜しく1点差で敗退した。その後、雨天のため決勝戦と3位決定戦は、抽選となり3位決定戦へと進んだ山陽ソフトボールスポーツ少年団は、抽選の結果3位が確定した。惜しくも優勝を逃したものの、赤磐を代表して見事な成績収めた。なお、優勝、準優勝は、次のとおり。

優勝 瀬戸内邑久ソフトボールスポーツ少年団(瀬戸内)、準優勝 宗連寺ソフトボールチーム(岡山西)。



役員が語る 加入して商工会を利用しよう



花房 満 理事(情報化広報委員長)

商工会の赤磐ブランド事業に参加して以来、農商工連携の支援もあって、商工会からいろいろな情報や助言をいただきながら新商品を開発し、販路も拡大してきました。

昔から地元の地域資源である米や果実といった原材料を使った酒造りが家業の当社は、自然に恵まれたあかいわに育てていただき、おかげさまで東京大阪はもとより、欧米など諸外国に輸出できるまでにになりました。

永年ご愛顧いただいている地元消費者のみなさんにも、全力で安全安心な製品を提供しつづけて参ります。

11月23日には地元の山陽産業会館で商工会の展示会が企画されていますので、是非この機会に「地産地消」の新しい展開を期待しています。

職員の現場レポート

「商工会って何してくれるん?」と、ご質問を受けることがあります。そこで、職員の「とある1日の会員事業者巡回内容」を紹介します。

1件目 13:00

新しくオープンしたお店に訪問し、商工会のお手伝いメニューをご紹介します。

2件目 13:30

商況確認にご訪問。事業者の新しいサービスを聞き取り。

3件目 14:00

展示会に出展予定の事業者と、商談を円滑に進めていくための課題整理。

「商談中の話の進め方」「商談後の話の進め方と連絡を取る日程」「商談先のお店の客層や品ぞろえ、そして課題は?」「値決めの考え方」「商談用の道具」「企画テーマの打ち出し方」…、展示会に参加するには事前に確認・準備をしていくことが山ほどあります。



本部(山陽)古武(右)

4件目 15:30

チラシを作成するために「何を」「どうするか」を考えるお手伝い。

チラシ1枚といえども…「どのようなお客さまに」「どのような内容で」「どのような文章で」「どのようなデザインで」「どのような字体や文字の大きさに」「どのような紙で」「どのように印刷して」「どのような頻度や方法で配布し」「どれくらい費用をかけ」…。検討することだらけ。これらをガッツリ考えたうえで、お客様への伝わり方もよくなります!本日で作成したチラシ打合せ3回目→そして、ほぼ、完成!あとは担当スタッフの方が写真をチラシに載せるだけ。社長や担当スタッフも笑顔に。



山陽地区担当 近藤指導員(左)

5件目 16:30

経営者向け講習会の案内。

加えて、経営計画の進行状況を確認。さらに、今後の事業拡大について話し合い。

本日の巡回終了…時に、17時30分。

「ネットde記帳」 を利用して

美容室AQUA



赤磐市桜が丘東に、独立して美容室をオープンした四年前、備前信用金庫の営業さんに「商工会さんが経理をして下さる。」と聞きネットde記帳をお願いすることにしました。

予約優先で、何から何まで自分ひとりで仕事をしている私にとって、大きな手助けになっています。

毎日、仕事が終わったら日計表にその日の売上、経費、現金残高を記入しています。毎日記入する事で、経理が重荷にならず総勘定元帳に反映されるので、素人の私にとっても、店の経営状態が把握できます。

毎年、確定申告の時期には、主人の申告までお世話になり、何から何まで安心してお任せしています。(竹原さん談)



熊山地区担当 藤原(左)

家庭人として、働く女性として忙しい毎日を過ごし、女性としての輝きを失われていませんか。そんな貴方自身の魅力を引き出すサロンです。おしゃれにこだわった店創り、心のこもったおもてなしで「くつろぎのひと時」を提供します。

住所 赤磐市桜が丘東1-1-944
TEL 086-995-0206
定休日 毎月曜日、第三日曜日



西山浩一 理事(総務企画委員長)

商工会が合併して桜が丘のいきいき交流センターの隣に本部(熊山支所と併設)が新しくできたとき、近くなったとよろこんでいました。第一回商工会まつりが桜が丘で大々的に開催されて、地域住民のみなさんにも赤磐商工会の存在が印象づけられたとおもいます。しかし、平成20年9月には下市の赤磐市役所隣の産業会館に本部が引っ越しをしまい、同時に熊山支所は松木の市役所熊山支所敷地内に設置されました。

昨年は商工会の法制化50周年という節目の年にあたり、会員間の交流が深まるようにと企画に取り組みましたが、好評だった会員親睦旅行やゴルフ大会などは継続して今年もやります。旅行は10月23日に「瀬戸内しまなみ海道、生口島でみかん狩り」を計画しています。

また会員増強運動を12月まで行います。期間中、赤磐商工会に加入していただいた方には特典がありますので、未加入の事業者の方には是非この機会に加入していただいで一緒に地域を元気にしていきませんか。

専門家を使いこなそう!

本部 佐藤支援課長



毎年度、いろいろな中小企業への支援メニューを満載したリーフレットが届いていますよね。どうですか。目を通していただけていますか。そして、一度でも何か利用したことはありますか。

小規模企業の事業主さんは孤独です。最終的にはいろいろな場面で決断し、実行し、責任をとる。特に事業、業績がおもわしくない時は、よほど近い人には意見を乞うことはあっても、ひとり悶々と悩み、考えてしまう。そして、重大な局面を迎えてしまうことも。

ひとり悩み、苦しんでいる時には、気持ちを外に向かわないでしょう。そこで、商工会の職員の顔を思い出してください。そんなこたあ無理だ。しょっちゅう異動して顔も知らん。商売や経営をしたこともないヤツに何がわかるか、との声も聞こえて来ますが、

ともあれ、まず、商工会を通じた「専門家相談」があるということ思い出してください。私も、専門家の親身な助言とリードで、少しずつ再生しつつある事業に携わったことがあります。まず第一は、家族の結束、絆があつてこそ。良きにつけ悪きにつけ、全ての根本、根源であると確信しています。そのうえで、専門家という外からの目を加えて、一緒に事業を再構築していく、という考えになるようです。

相談窓口は、たとえば、『中小企業支援ネットワーク強化事業』とか、『経営安定特別相談事業』など、名称を覚えてもらう必要はありませんが、商工会を各種施策を使いたおすことができる人の集まりが商工会ではないかと思うんです。そして、商工会という組織の存立基盤も、そこにあると思うのですが、いかがでしょうか。

そんな使い道があるんなら使ってやろうという方は、どしどし声をかけてください。お客さんも商談も、待っているだけでは増えませんよね。一緒にやりませんか、商工会で。お待ちしておりますよ。いや、こちらからお伺いします。

商工会は珠算を応援します

「そろばん」をすると数字に強くなります。集中力がつきます。右脳を刺激して創造力がつくなど、特に子供には効果バツグンです!ぜひ、一緒に学びましょう。

ネオ珠算教室

桜が丘西5-11-1
TEL080-1927-3601

1級合格おめでとう

平成19年度 148回検定 1級合格 有澤 絢子
平成22年度 158回検定 1級合格 宮本 優里
平成23年度 160回検定 1級合格 森 雄生

第161回全国商工会連合会珠算検定試験を実施し、9名の方が合格いたしました。合格者の方々、おめでとうございます。

1級 森 雄生
5級 浅桐 浩輝・山本 良真・小林 恭子・福本 莉子
6級 濱井 理暉・宮井 春菜
7級 松島 史弥(満点)・有吉 咲

商工貯蓄共済をご存知ですか?

商工貯蓄共済の3つのメリット

メリット1: 無理なく自己資金が貯蓄できます
メリット2: 有利な条件で融資が受けられます
メリット3: 万一の場合、保険金が支払われます

そして**加入特典!!**もついています

- ①人間ドック経費助成金制度
本共済制度に5口以上加入の方は人間ドックの検診費用が最高8,000円まで助成されます。(年1回)
- ②無料法律相談が受けられます
本共済制度加入者であれば、口数に関係なく弁護士相談が受けられます。
◇担当:古武(本部)◇

ふぉ〜ゆ〜販売店 武本真樹子さん(赤磐市正崎)

私にとって商工会貯蓄共済の一番の魅力は人間ドック助成金です。今年も健康診断を受診したので助成金を頂きました。自営業者にとって経営努力も大切ですが、基本は健康だと思っており、毎年健康診断を受診しています。私が病気で倒れてしまうと家族だけでなく、お客様にも迷惑をかけることになってしまいます。こんな魅力的な加入特典いっぱい貯蓄共済へ加入しませんか?



商工会のセミナー・イベントスケジュール(9月~3月)

| 月 | 日 | 内容 |
|-----|----|--|
| 9月 | 上旬 | * 青年部主催講習会「リーダー人材育成・マネージメントセミナー」(1日・7日 於 本部) * 青年部中四国大会(3~4日 高知県) * 労務講習会(8日 於 本部) |
| | 中旬 | * 全国商工会珠算検定試験(18日 於 本部) |
| | 下旬 | * 販売力UPセミナー(27日・本部) |
| 10月 | 上旬 | * 2011スポレクフェステ赤磐(10日 於 山陽ふれあい公園) |
| | 中旬 | * 女性部全国大会(13~14日 富山県) * 備前ブロック商工会交流大会(19日 於 岡山コンベンションセンター) |
| | 下旬 | * 会員親睦旅行(23日 しまなみ海道・生口島) |
| 11月 | 上旬 | * あかいわ祭り(3日 於 赤坂ファミリー公園) * 商工会ゴルフ大会(6日 於 赤坂カントリークラブ) * 融資・経営相談会(9日 於 瀬戸支所) |
| | 中旬 | * 女性部花いっぱい運動(各支所前ほか) * 青年部・女性部45周年記念大会(18日 於 岡山国際ホテル) * 全国商工会珠算検定試験(20日 於 本部) |
| | 下旬 | * 赤磐ブランド展示会(23日 於 本部) |
| 1月 | 上旬 | * 年末調整個別指導各支所 |
| | 中旬 | * 商工会HPを活用して情報発信セミナー(於 本部) |
| 2月 | 上旬 | * 青年部全国大会(7日~8日 於 和歌山県) |
| | 中旬 | * 所得税・消費税決算確定申告個別指導各支所(中旬~3月) * 全国商工会珠算検定(19日 於 本部) |

あかいわ再発見

◆◆山陽地区◆◆

■Vif by MAJOLICA■

地元で大人のおしゃれができるよ。長年、岡山高島屋の近くで営業していましたが、昨年の春、桜が丘にOPENしました。

30代からの大人のおしゃれ服。オーナーこだわりの品揃えで素材の良い物ばかりです。気を入れて着る洋服、気軽に着て楽しめるニット類、履き心地が良い靴、カジュアルに持ちこなせるバッグなどなど。児島や落合など遠方からも買いに来られるそうです。

住所：赤磐市桜が丘西6-13-16
電話：086-956-1717
営業時間：10:00~19:00
定休日：水・木曜日



■らめん緑屋■

昨年8月にOPENしました。

「作るのもちろんラーメンですが、本当に作りたいのはお客様の笑顔!!地域に密着したお店にしたい」という店長の言葉どおりスタッフの方々とともに爽やかに元気よく迎えてくれます。店長のおすめは「つけ麺」濃厚なスープに太めの麺で新食感です。

☆メニュー

「緑屋特製らめん」¥580・定番の1品。鶏がらと隠し味の魚介類のバランスが最高。
「緑らめん」¥680・丼を覆い尽くす青ネギと、特製香味ネギ油で仕上げた通向け一杯。

☆セットメニュー

ギョーザ定食 ¥850

唐揚げ定食 ¥880

☆持ち帰りらめん ¥480

住所：赤磐市高屋371-6
電話：086-956-0002
営業時間：11:00~22:00
定休日：不定休



つけ麺 ¥850

備前焼作家 森本 桂

赤磐市にも、備前焼の伝統工芸士の先生がいるらしいと聞いて、画廊を探して行ってきました。

備前焼の窯は、赤磐市野間にあります。備前伊部駅南口にある画廊では、手打ちそばも食べられるそうよ。(要予約)詳しくは「おばちゃんブログ」で



おばちゃんブログ
QRコード
(http://www.akaiwa-obachan.com/)



「陶 房」

住所：赤磐市野間662
電話：080-1902-9639

「画廊 陶酔 陶芸教室」

住所：備前市伊部1680-1
電話：0869-63-0208

「伝統工芸士 備前焼総合部門」では、わずか29人しかいないそうです。



労務講習会ご案内

毎年受講者から高い評価をいただいている

『わかる・得する 実践型! 社会保険事務のポイント』

- ① 社会保険定例手続き一連の流れ
- ② 算定基礎届、標準報酬の仕組みと社会保険料節約術
- ③ 従業員の病気、ケガ、出産の社会保険の実務

講師：ヒラガFP労務管理事務所

平賀 信行(社会保険労務士)

開催日：平成23年9月8日(木) 13時30分より

会場：山陽産業会館 2階 ふるさと交流室



販売力UPセミナー

~たった1秒の「イメージ色」で行列店に変わる!~

なぜビジネスに色が必要なの? 集客のための色の効果? 小売店だけでなく色々な事業の方の確実な集客UPを目指す、知っていて損のない、すぐに役立つセミナーです。ぜひお聴き逃しなく……。

日時：平成23年9月27日(火) 13時30分~15時

場所：山陽産業会館 2階 ふるさと交流室

講師：(株)ローズ・ウェッジ

カラーアナリスト うえた さより 氏

対象：経営者・一般

定員：先着30名

参加費：商工会会員 無料

一般 500円

申込み：赤磐商工会

新規加入会員のご紹介

平成23年5月1日~平成23年8月11日現在に加入された商工会員の皆様です。

〈明石歯科医院〉 赤磐市下市104-1
診療時間:8:30~12:30 14:00~19:00 休診:木曜午後・日・祝日 院長 明石 順子

〈砂川庵〉 赤磐市多賀530 <要予約>
こだわりの手打ちそばに新鮮な自家製野菜のそば懐石をお楽しみください。

〈筒井技術士事務所〉 赤磐市桜が丘西1-23-7
建設会社様に対して、施工計画・ISO対応・試験等しています。

〈有限会社ナリッシュ・オフィス・プラン〉 赤磐市桜が丘東2丁目2-494
企業、店舗、個人のコーディネートプランナーです。

〈竹内 恵子〉 赤磐市山陽3-7-3
証券・投資信託の仲介をしています。ご希望に沿った商品をアドバイスします。

〈エア・エンタープライズシステム〉 赤磐市桜が丘東6-6-160
システム開発なら任せ下さい。(Web開発、ソフト開発、スマートフォン開発、エクセルマクロ開発、データベース開発)

〈こやま小児科〉 赤磐市下市362-2 院長 古山 輝久
診療時間:9:00~12:00 14:00~15:00(乳児健診・予防接種) 15:00~18:00 休診:水午後・土午後・日・祝日

〈てつろう工房〉 赤磐市湊山126
鉄に、かたちを与える工房です。お近くにお出の際は、是非お立ち寄りください。

〈開花亭〉 岡山市中区江並101-4
昔ながらのお好み焼きのお店です。米粉冷麺を取り扱っています。 ¥580

〈旭工業所〉 岡山市東区瀬戸町宗堂532
アルミサッシ等、住宅設備の販売・施工をやっています。

編集・発行/赤磐商工会
平成23年9月発行 No.10

赤磐商工会HP



赤磐商工会

検索

http://www.akaiwascci.org/

商工会に入会して
各種サービスをご利用ませんか
まちづくりに参加しませんか

商工会員募集中!

詳しくは、赤磐商工会本部
又は最寄りの支所まで



赤磐商工会
イメージキャラクター
あかっぴー

本部・山陽支所

〒709-0816

赤磐市下市357-7

TEL: 086-955-0144

赤坂支所

〒701-2222

赤磐市町刈田508-1

TEL: 086-957-3169

熊山支所

〒709-0705

赤磐市松木630-1

TEL: 086-995-1400

吉井支所

〒701-2503

赤磐市周匝141-1

TEL: 086-954-0502

瀬戸支所

〒709-0861

岡山市東区瀬戸町瀬戸91-115

TEL: 086-952-0323



赤磐商工会スタッフ