

赤磐市産業支援センターよりお知らせ

各種支援制度のご案内

赤磐市の産業振興にあたり、市内事業者様の総合相談窓口として、相談いただいた内容に応じて、各支援機関と連携してサポートしていきます。

補助金・奨励金

- 赤磐市中小企業等専門家派遣事業補助金
- 赤磐市中小企業等ホームページ作成支援事業補助金
- 赤磐市中小企業等展示会出展事業補助金
- 赤磐市小規模事業者経営改善資金利子補給金

融資

- 赤磐市商工振興資金保証融資制度
- セーフティネット保証
- 赤磐市勤労者融資制度

創業

- 赤磐市農と食のものづくり創業支援事業補助金
- 赤磐市商工業起業家奨励金

求人・人材確保

- 赤磐市「あかいわに戻ろうプロジェクト」就職説明会参加企業支援事業補助金
- 求人・企業ガイドブック作成、合同企業説明会の開催など



【お問合せ先】
赤磐市産業支援センター
(赤磐市 産業振興部 商工観光課内)
TEL: 086-955-6175 (直通)
FAX: 086-955-6860
赤磐市ホームページ
http://www.city.akaiwa.lg.jp

赤磐市

小規模事業者への持続化補助金のススメ

平成26年に念願の「小規模企業振興基本法」が制定されたことを受け、「小規模事業者持続化補助金」は8月の概算要求時点から予算計上されています。しかし、年々申請内容のレベルがアップしており、今回の公募も熾烈な競争になりそうです。

ご自身の申請事業案の採択率を高めるためには、やはり、国の方針に沿った事業内容にして販路の拡大を達成し、収益率の拡大を「持続的に」達成していくことが求められます。

キーワードは、「生産性の向上」、「働き方改革」、「事業承継」、「販路拡大」です。これらのキーワードを念頭に置きながら事業計画を作ってください。商工会では、事業計画の作成にあたってのお手伝いを(無料で)行っております。是非お早めにお近くの商工会本部・支所までご相談ください。

中小企業者の皆様を全力でサポートします！

期間限定 平成30年3月30日まで(申込受付分)
※ただし、それぞれ保証承諾額が200億円に達した月の翌月末で取扱終了

ナイスサポート (継続型短期資金保証)

融資限度額 5,000万円

ナイスサポートプレミアム (継続型短期資金保証)

融資限度額 1億円

特徴 分割返済不要
(期日一括返済で毎月の返済がゼロに)
詳しくは、下記の各相談窓口までお気軽にお問い合わせください。

本所	〒700-8732 岡山市北区野田2-12-23	TEL: 086-243-1122
倉敷支所	〒710-8691 倉敷市大島54-2	TEL: 086-425-3103
津山支所	〒708-8691 津山市大手町3-4	TEL: 0868-22-7276



個人事業主の方へお知らせ

決算確定申告の準備は出来ていますか？

早めの準備、早めのご相談をおすすめします！

確定申告に必要な書類等

- 決算書・確定申告書
- 各種控除証明書：生命保険、地震保険、国民年金保険料、小規模企業共済等掛金、国民健康(建設国保)保険料、住宅借入金等控除に関わる書類、源泉徴収票(事業以外の収入がある方・公的年金含む)
- 医療費控除の明細書：所得の5%以上もしくは年間10万円を超える医療費を負担した人(平成29年分の確定申告から領収書の提出の代わりに添付が必要となりました。領収書は提出不要となりますが受診者、医療機関ごとに集計して5年間保存する必要があります。)

ご相談は赤磐商工会最寄りの支所へどうぞ！！

お持ちのタブレット・スマホやご自宅等のパソコンでも確定申告書を作成することができます。
詳しくは国税庁HPへ
www.nta.go.jp

国税庁

赤磐商工会情報

2018年
1月発行
No.24

赤磐商工会会員募集中！ お問い合わせは **赤磐商工会** TEL. 086-955-0144

経営お役立ち情報、地域ネタ、お店情報 満載 発行・編集/情報化広報委員会

赤磐商工会は岡山県赤磐市・岡山市東区瀬戸町で事業主様へ経営支援と創業支援を行う公益法人です。年間約9,000件の経営相談支援に取り組んでいます。



地域を元気に！

赤磐商工会 会長 金谷 征正

明けましておめでとうございます。会員の皆様には今年も素晴らしい新年をお迎えのこととお慶び申し上げます。さて、大企業を中心とする景気動向は大変良いようですが、金融機関は低金利が続き大手銀行も人員削減に取組む等大変厳しくなっています。

また、私達、小規模事業者は、消費者の皆様の財布の紐が堅く、厳しい経営を余儀なくされているところです。そんな時こそ『商工会』にご相談いただき、皆で知恵を出し合い地域の力を高めていきたいと考えています。今年も頑張っていきたいと思います。

わかひめ 第21回 稚媛絵画コンクール

当コンクールは、国指定史跡・両宮山古墳(赤磐市和田)に伝わる稚媛(わかひめ)伝説をテーマに、実施しています。

赤磐商工会地域の児童・園児から86点の応募をいただき、厳正なる審査により、13点が入賞しました。11月3日(金・祝)にあかいわ祭り会場にて、表彰式と入賞作品の展示を行いました。この他にも赤磐市立中央図書館で全応募作品の展示を行い、つづいて桜が丘いきいき交流

センターとやっぱりあかいわ生まれ会場(山陽産業会館)で入賞作品の展示を行いました。当コンクールを通じて子供たちが地域の歴史や文化、自然に興味を抱き郷土意識を育むと同時に、稚媛伝説をもっと多くの方に知っていただきたいと思っております。出品していただいた皆様、展示を見に来て下さった皆様、ありがとうございました。

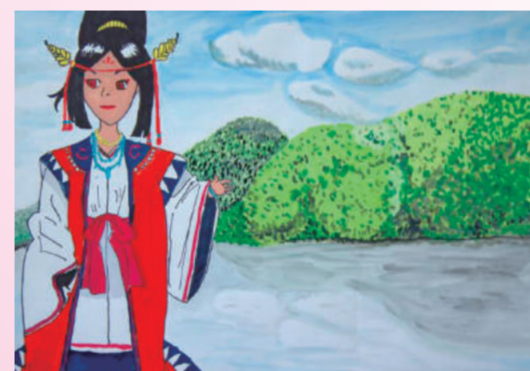

グランプリ 石相小6年 草野友梨さん



金賞 城南小3年 森内南さん



銀賞 山陽北小3年 井上木の葉さん

伴走型小規模事業者支援推進事業

《実施項目》

国に認められた経営発達支援事業計画を基に、赤磐商工会が1年目に取り組む伴走型小規模事業者支援推進事業の実施状況です。

1 地域経済動向調査(赤磐商工会エリアの経済的特徴)

- (1) 高い医療、福祉の存在感
- (2) 中小規模で労働集約的な製造業
- (3) 人口比での事業所が少ない地域
- (4) 小規模企業にとってのビジネスチャンス

分析 → 事業計画作成・販路開拓の資料とする。

2 事業計画策定支援

経営レポートセミナー・個別相談会(参加者20名) 事業価値を高める経営レポート(知的資産経営報告書)の作成、自社の強み(知的資産)をしっかりと把握し、それを活用することで業績の向上に結び付ける「知的資産経営」を実践していくために、「知的資産経営報告書」を作成するセミナー・個別相談会を実施しました。



持続化補助金活用事例発表

平成29年度備前ブロック商工会青年部交流研修会

11月11日(土)岡山北商工会本部にて平成29年度備前ブロック商工会青年部交流会が開催されました。研修会の中では、過去に小規模事業者持続化補助金事業等の採択を受けた青年部員の代表8名が活用事例の発表を行い、参加者は補助事業に取り組むメリットを改めて実感することができました。

当商工会青年部からは副部長の栗原悠也氏が発表を行いました。栗原氏は後継者として熱心に補助事業に取り組み、平成26年から29年までに合計3回の採択を受けて着実な事業規模拡大を図っています。



光伸電器 代表者名：栗原 敏正
住 所：赤磐市稗田893
電話番号：086-995-0143
HP：http://www.koushindenki.jp/

補助事業の採択を受けることは資金面においても助かるが、それ以上に自社の経営計画を考へることにつながり、目標が明確になることに大きな意義がある。今後このような制度を活用し計画経営を実践していきたい。
◀後継者 栗原悠也氏

私たちがサポートします。

経営・税務・労務・金融相談は、商工会へ

本部(山陽)
赤磐市下市357-7
TEL: 086-955-0144

赤坂支所
赤磐市町田508-1
TEL: 086-957-3169

熊山支所
赤磐市松木623(赤磐市熊山支所2F)
TEL: 086-995-1400

吉井支所
赤磐市周匝141-1
TEL: 086-954-0502

瀬戸支所
岡山市東区瀬戸町瀬戸91-15
TEL: 086-952-0323

地域住民に魅力を伝え、地産地消を促進！ 赤磐産品展示・即売会

「平成29年度やっぱりあかいわ生まれ！」開催

12月10日(日)赤磐産品展示・即売会「平成29年度やっぱりあかいわ生まれ！」が、山陽産業会館で開催されました。

赤磐商工会会員と消費者が交流し、地域商業の魅力を生産者へ伝えるとともに各事業所の販路開拓の機会創出と商工会・行政・地域住民が一体となった地産地消を促進し、地域活性化へ貢献することを目的として始まり、今年で7回目の開催となりました。

会場では、商工会会員自慢の赤磐産品、日本酒・米粉を使った揚げそば「赤バリ」・米粉パン・自然食品・健康食品・お味噌・お餅・あられ・他各種惣菜・焼鳥など食品関係をはじめ、レース製品・山葡萄のかごなど工芸品や商工会青年部による赤磐パーガーなど合わせて15業者2団体の出店があり赤磐産

品こだわりの展示・即売を行いました。

開会式には友賀赤磐市長と治徳産業建設委員長に駆けつけていただき、励ましのご挨拶をいただきました。

試食・試飲もできるブースや、出店者からの商品の提供で実施したガラポンお楽しみ抽選や甘酒の無料サービスもあり、早朝から大勢の来場者で大変にぎわいました。

来場者アンケートには「赤磐地域にはこんなにたくさんの良い品がある。改めて赤磐の魅力を感じました。」といったご意見をたくさん頂きました。

これからも赤磐商工会は、行政や企業、地域住民と一丸となって地域活性化のために貢献していきたいと思えます。



子ども大人もみんな大好き！あかいわモモちゃん



青年部の赤磐パーガー！末藤食鶏さん、さくらさく農園のパン屋さん、笹埜商店さんとのコラボで出来上がりました



今回も抽選会は、大盛況でした「何が当たるかな～、わくわく！」



商売は、やっぱり消費者との対面販売が基本です。お客様と直接話をする事は、マーケティングにも役立ちます

赤磐市西軽部に東京ラーメン! 甚之助ラーメン

新規オープン

赤磐商工会が運営する赤磐特産館アグリ敷地内のラーメン茶屋に、「甚之助ラーメン」がオープンしました。店長の太塚さんにラーメンのこだわりをお聞きしました!



店長の太塚さん

Q. 東京ラーメンって、どんなラーメンですか?

A. 甚之助ラーメンは完全手作りで、東京都足立区で修行し、首都圏でラーメン専門店を営んでおりました。赤磐市で本物の東京ラーメンが味わえます。甚之助ラーメンは澄んだスープと活きた熟成麺「ちぢれ麺」、これがまさに東京ラーメンです。

Q. 米粉ラーメンもあるのですか?

A. 赤磐産朝日米の米粉ラーメンがあります。全国でも希少な米粉ラーメンの取り扱い店舗です。

Q. お客様に伝えたいこだわりなどは、ありますか?

A. スープはこだわっています! 店主本人が毎回、完全手作りでスープを作り、余ったスープは翌日に繰越して使いません。だから前日のスープは一切ありません。いつも新鮮なスープでラーメンを召し上がっていただけるよう、こだわっています。

Q. これという特徴や味わってもらいたいポイントは?

A. 具材は、手作りで! 王道のバラ肉のチャーシューも手作りで、メン

マも手作り、自家製しょうゆたれ、すべて完全手作りで。毎日、この店で作っております。手作りのため毎回「しょうゆたれ」の濃さを調整し味のバランスを整えています。

また、一般的にバラ肉は高価ですがやはりチャーシューは王道のバラ肉で仕込んであり、甘い脂身がたまらないですよ。麺は、麺づくり一筋の職人が作っており、直送で仕入れてます。

Q. 最後に一言!

A. 是非一度ご来店ください。そして東京ラーメンと赤磐産朝日米の米粉ラーメンをご賞味ください!!お待ちしております!!

また、一般的にバラ肉は高価ですがやはりチャーシューは王道のバラ肉で仕込んであり、甘い脂身がたまらないですよ。麺は、麺づくり一筋の職人が作っており、直送で仕入れてます。

Q. 最後に一言!

A. 是非一度ご来店ください。そして東京ラーメンと赤磐産朝日米の米粉ラーメンをご賞味ください!!お待ちしております!!

また、一般的にバラ肉は高価ですがやはりチャーシューは王道のバラ肉で仕込んであり、甘い脂身がたまらないですよ。麺は、麺づくり一筋の職人が作っており、直送で仕入れてます。

Q. 最後に一言!

A. 是非一度ご来店ください。そして東京ラーメンと赤磐産朝日米の米粉ラーメンをご賞味ください!!お待ちしております!!



店名: 甚之助ラーメン (ジノスケラーメン)
住所: 岡山県赤磐市西軽部 825-1 (赤磐特産館敷地内)
営業時間: 11:00 ~ 17:00
定休日: 火曜日、水曜日



11/3 あかいわ祭りを盛大に!

■工業部会 ~働くクルマ~

「働くクルマコーナー」は、商工会の建設業者さんを中心に運営を行っています。デッキは約20mの高さまで上がり、祭り会場を一望できます。ショベルカーの乗車体験も出来て、子供たちにとっては貴重な体験になっています。



赤磐商工会

■青年部 ~射的~

最近では、あまりお祭り会場でも見かけなくなった射的ですが、毎回、豪華賞品を準備して出店しています。子供に人気のある景品は何かなど、リサーチが欠かせません。



■女性部 ~焼きそば・その他~

鉄板でジュージューと焼いて提供する女性部の焼きそば! 人気の焼きそばは、毎回お昼過ぎには完売してしまいます。また、具だくさんの豚汁も1杯100円でご提供。体が温まります。肌寒くなる11月のお祭りにはぴったりです。



■まちづくり委員会 ~稚媛絵画~

地域の両宮山古墳と稚媛(わかひめ)伝説にちなんだ絵を地元の小学生から募集し、優秀作品の展示とステージ上での表彰式を行っています。お祭りのステージで表彰することで地元にある両宮山古墳とその歴史を知る良いきっかけになっています。

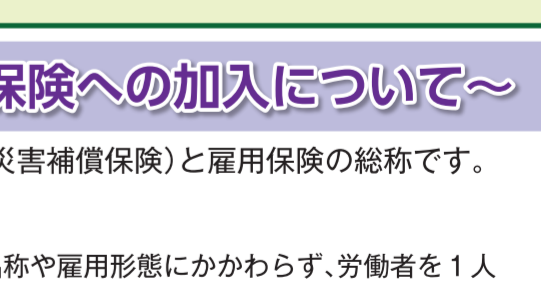

新入会員紹介

平成29年9月承認分

新しい仲間が増えました

(16件中6件掲載)



坂口社会保険労務士事務所

起きてからでは遅い労務トラブル事前の備えが必要です。「作ってよかった!」と思って頂けるリスク回避型の就業規則の作成をお約束します。変形労働時間制の導入や時間外労働規定書の作成もお任せください。

住所: 岡山市東区瀬戸町瀬戸742-2
TEL: 090-6830-7299

甚之助ラーメン

(ジノスケラーメン)



住所: 岡山県赤磐市西軽部825-1 (赤磐特産館敷地内)
TEL: 090-3092-8688
営業時間: 11:00~17:00
定休日: 火曜日、水曜日

オートリスペクト

- 新車、中古車販売
- 車検、板金、整備
- 各種保険取扱い
- お車のトラブル時(事故・故障)にロードサービス
- レンタカーなど対応OK!

住所: 岡山市東区瀬戸町沖291-3
TEL: 086-952-3900
FAX: 086-952-3901

ケーキ工房ポム

ご予約専門で写真・似顔絵・キャラクターなど、オリジナルのケーキをお誕生日や記念日にお作りしています。社員様やお客様のお誕生日にご活用下さいませ。



(ご予約専門店)

住所: 岡山市東区瀬戸町沖3
TEL: 086-952-3707
営業時間: 10~19時 木曜定休
http://www.pomme101.com

ダーチャの恵み

ロシア・中央アジアのパン・お菓子を作っています。フリーマーケット・農マル園芸赤磐店・通販で販売しています。



住所: 赤磐市斗有1402-1
TEL: 080-2946-6340
https://karina-dacha.jimdo.com/

ダイニングキッチン 暖-DAN-



ローストビーフ丼(850円)がおすすです。一度、ご賞味下さい。皆様のご来店をお待ちしております!!

住所: 赤磐市津崎101
TEL: 086-956-3366
営業時間: 11:00~15:00 17:00~22:00

小規模企業共済

こんな悩みにお応えします

年金だけでは不十分で、不安がある

自分で積み増すには、どんなものがある?

制度の特長

1 経営者のための退職金制度

小規模企業の個人事業主(共同経営者を含む)または会社等の役員の方が退職後の生活資金、事業再建資金をあらかじめ準備しておく共済制度です。

2 掛金は全額所得控除

掛金は、全額が「小規模企業共済等掛金控除」として、課税対象所得から控除できます。

3 受取時も税制メリット

共済金の受取は、一括の場合は「退職所得控除」、分割の場合は「5%の年金等の雑所得扱い」です。

退職金の準備は中小規模がお手頃!

契約者貸付の利用が可能 共済金の受給後は差押禁止

契約者(一部の共済者)の方は、契約者貸付や共済金、契約者貸付の受給後は、退職所得控除の対象とならずに課税対象となります。

※詳しくは、ホームページまたはパンフレットをご覧ください

中小機構 小規模企業共済 検索
www.smrj.go.jp/skyosai TEL:050-5541-7171 (共済相談室)

事業主の皆様へ ~労働保険への加入について~

「労働保険」とは、労災保険(労働者災害補償保険)と雇用保険の総称です。

加入義務のある事業場

常勤、パート、アルバイト、派遣等の名称や雇用形態にかかわらず、労働者を1人でも雇っている事業場は加入義務があります。

保険料は何に使われている?

【労災保険】労働者が仕事や通勤が原因で負傷した場合、また、病気になった場合や亡くなった場合に、被災労働者やご遺族を保護するために給付を行っています。

【雇用保険】労働者が失業した場合や働き続けることが困難になった場合、また自ら教育訓練を受けた場合に、生活・雇用の安定と就職の促進を図るための給付などを行っています。

労働保険の加入に関するご相談は、労働保険事務組合(赤磐商工会)へ